

# Kapsejlads for bredden

Kapsejladslederseminaret 2023

# Formål

- Inspiration fra hinanden, hvordan det kan afvikles.
  - Hvilke regler er de væsentligste?
  - *Best practice* til dokumenter
  - Nødvendigt personale
  - Andet...
- 
- Hvordan gør vi det simpelt?

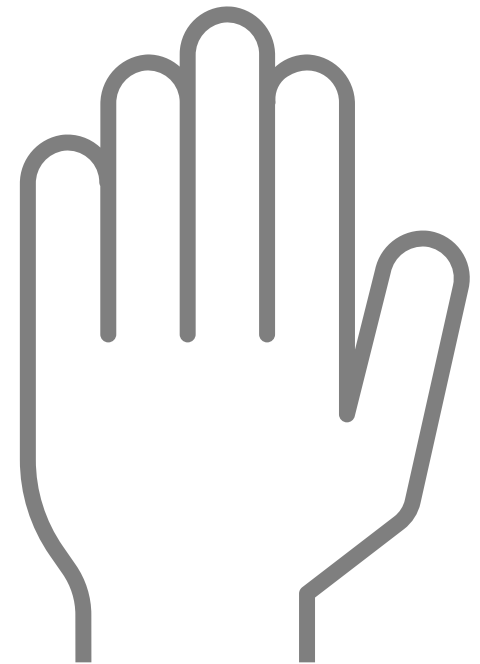

# Hvad er kapsejlads i Jeres klub?

- DH, klassesejlads eller Jeres eget system?
- Indbydelser/sejladsbestemmelser?
- Faste dommere/baneledere?
- Bemanning?

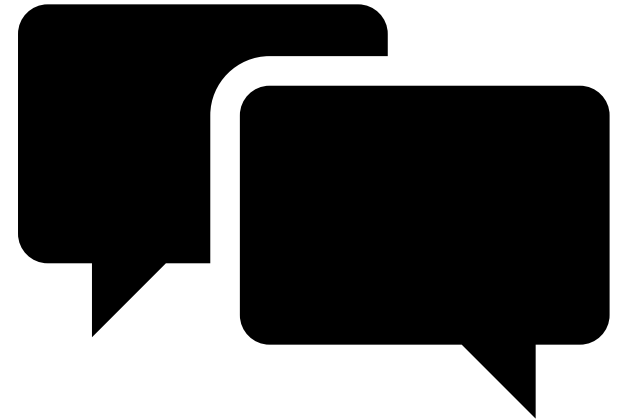

# Kapsejladsbaner

- Fra stude/dommertårn
- Udlagt bane
- Kombination
  
- Blandet (DH, LYS el.lign.)
- Klasse inddeling
- Jeres egen inddeling

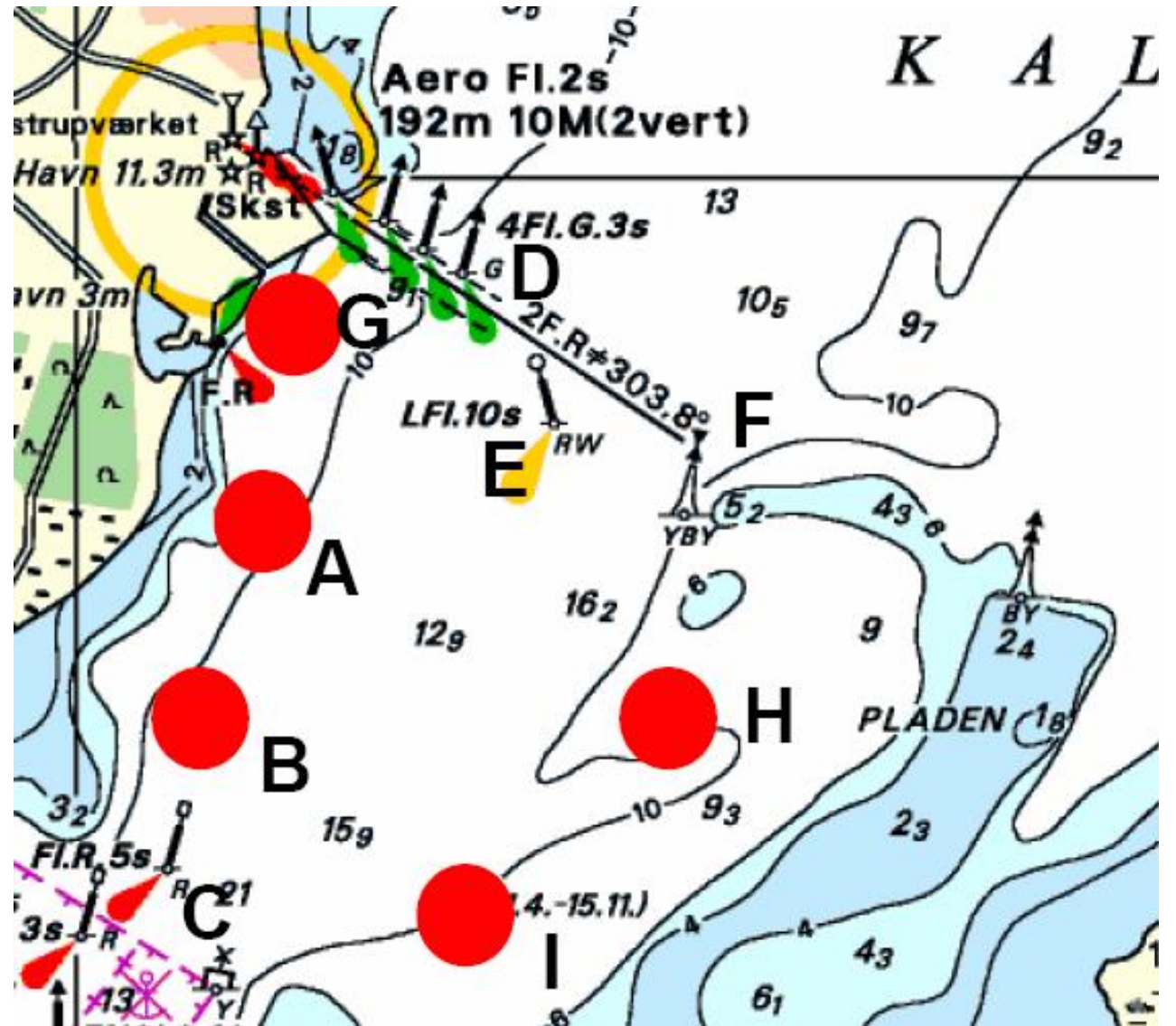

# Bemanding - nødvendighed

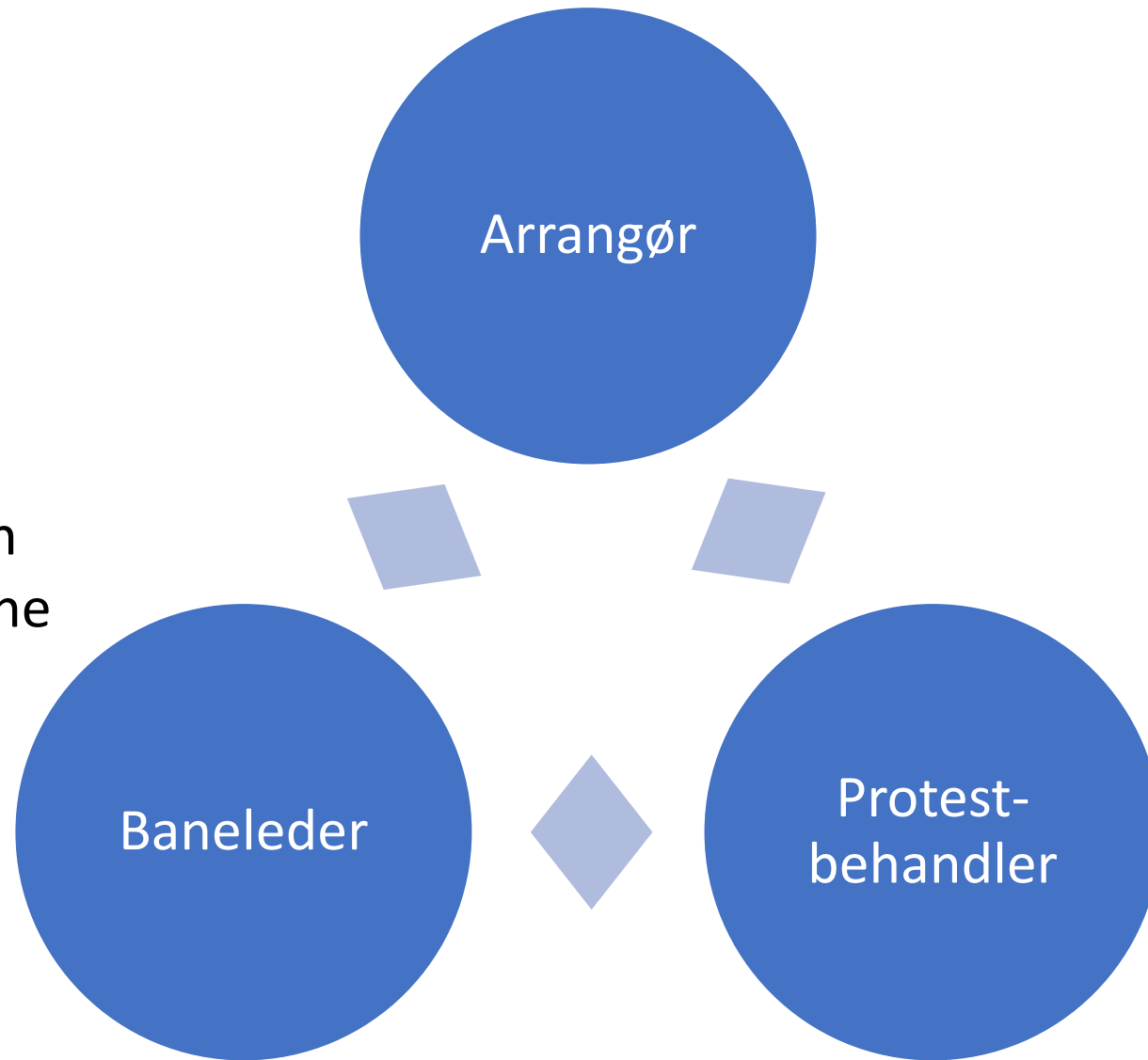

## Baneleder:

- Minimum 1 person
- Forstå procedurerne
- Regelkendskab

## Jury/protestbehandler:

- Minimum 1 person
- Regelkendskab

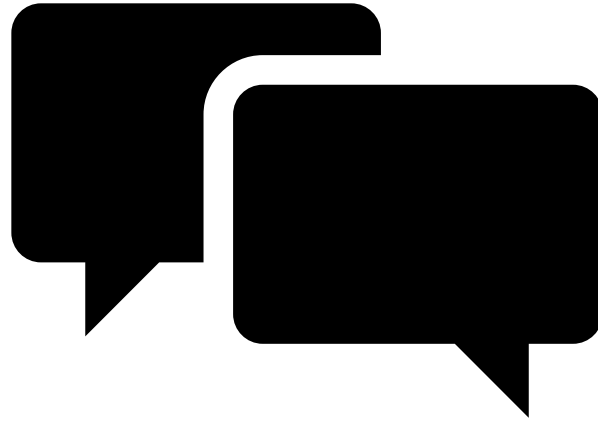

Hvad er mest udfordrende i Jeres klub  
mht. aftenkapsejladser?

# Dokumenter – Stort arbejde eller...?

- Virtuelle kontor eller Tillæg S
- Rådfør gerne med erfarne
  
- Nødvendige dokumenter
  - Indbydelse
  - Sejladsbestemmelser

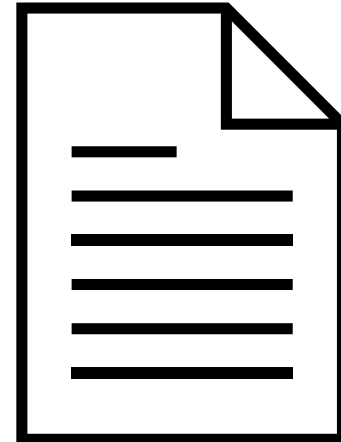

# Indbydelse og sejladsbestemmelser

- Det er svær !?
- Skal jeg have stort regelkendskab?
- Må alle udarbejde regeldokumenter?
- Tager det lang tid?
- Hvorfor skal jeg bruge tid på dokumenter?
- Find selv på flere spørgsmål....





# Indbydelsen

”Sejladsbestemmelserne vil bestå af bestemmelserne i Kapsejladsreglernes Tillæg S, Standardsejladsbestemmelser samt et tillæg til sejladsbestemmelserne (SB-tillæg), der vil være slået op på den officielle opslagstavle, som er placeret \_\_\_\_\_.”

[Indbydelse](#)

*Tillægget til sejladsbestemmelserne skal indeholde:*

*1.Placeringen af bureauet samt den officielle flagmast, hvorfra 'signaler, der gives på land' vil blive vist (se SI 4.1 herunder).*

*2.En tabel, der angiver tidsplanen for sejladserne, inklusiv dag og dato for enhver planlagt sejladsdag, antallet af planlagte sejlads hver dag, det planlagte tidspunkt for første varselssignal hver dag og det seneste tidspunkt for et varselssignal på den sidste planlagte sejladsdag (SI 5).*

*3.En liste over de mærker, der vil blive anvendt, en beskrivelse af hvert enkelt mærke (SI 8), og hvordan nye mærker vil afvige fra de originale mærker (SI 10).*

*4.Tidsfrister, hvis der er sådanne, som er angivet i SI 12.*

*5.Enhver ændring eller tilføjelse til bestemmelserne i dette tillæg.*

*En kopi af tillægget til sejladsbestemmelserne skal være tilgængelig for deltagerne.*

# Eksempel på Tillæg S

STÆVNENAVN KLASSE SEJLKLUB DATO				
<b>Tillæg til Standard Sejlsbestemmelser (SB tillæg)</b>				
<b>4</b>	<b>SIGNALER, DER GIVES PÅ LAND</b>			
4.1	Den officielle signalmast er placeret _____. Bureauet er placeret _____.			
<b>5</b>	<b>TIDSPLAN</b>			
5.1	Dag	Klasse(r)	Antal sejladser	Første varselssignal
	__dag __	__	__	kl. __
	__dag __	__	__	kl. __
	På stævnets sidste sejlsdag vil der ikke blive afgivet varselssignal senere end kl. _____.			
<b>6</b>	<b>KLASSEFLAG</b>			
6.1	Klasseflag vil være _____.			
<b>8</b>	<b>MÆRKER</b>			
8.1	Mærkerne 1, 2, 3 og gate-mærkerne 2s/b vil være _____. Mærke 1a vil være _____. Nye mærker vil være _____.			
<b>12</b>	<b>TIDSRISTER</b>			
12.1	Klasse	Mærke-1-tidsfrist	Sejladstidsfrist	Måltagningstidsfrist

- Andet banesystem end i regelbogen?
- Anden startprocedure

# Eksempel på Tillæg S

STÆVNENAVN KLASSE SEJLKLUB DATO			
<b>Tillæg til Standard Sejladsbestemmelser (SB-tillæg)</b>			
<b>4</b>	<b>SIGNALER, DER GIVES PÅ LAND</b>		
4.1	Den officielle signalmast er placeret _____. Bureauet er placeret _____.		
4.2	Når Svarstanderen vises på land, erstattes "1 minut" med "ikke mindre end ____ minutter" i kapsejladssignalet Svarstander.		
<b>5</b>	<b>TIDSPLAN</b>		
5.1	Dag	Klasse(r)	Antal sejladser
	__dag __	__	__
	__dag __	__	__
På stævnets sidste sejladsdag vil der ikke blive afgivet varselssignal senere end kl. _____.			
<b>6</b>	<b>KLASSEFLAG</b>		
6.1	Klasseflag vil være _____.		
<b>7</b>	<b>BANERNE</b>		
7.1	[Angiv hvorledes banen vil vises, alternativt angiv at banen er i henhold til vedlagte baneskitse]		
<b>8</b>	<b>MÆRKER</b>		
8.1	Mærkeme 1, 2, 3 og gate-mærkeme 4s og 4b vil være _____ Nye mærker vil være _____		
<b>9</b>	<b>STARTEN</b>		
9.1	Sejladsen vil blive startet som beskrevet her: [beskriv startprocedure]		
9.2	Startlinjen vil være mellem 2 stangbøjer med _____ flag. [Angiv evt. anden startlinje]		
<b>11</b>	<b>MÅL</b>		
11.1	Mållinjen vil være mellem 2 stangbøjer med _____ flag. [Angiv evt. anden mållinje]		
<b>12</b>	<b>TIDSRIFTER</b>		
12.1	Der gælder følgende tidsfrister:		
	<i>Klasse</i>	<i>Mærke-1-tidsfrist</i>	<i>Sejladstidsfrist</i>
<b>13</b>	<b>PROTESTER OG ANMODNINGER OM GODTGØRELSE</b>		
13.2	For hver klasse er tidsfristen _____ minutter efter den sidste båd har fuldført dagens sidste sejlad eller efter kapsejladskomiteén har signaleret "ikke flere sejladser i dag" – det seneste af de to tidspunkter er gældende.		

# Det virtuelle kontor

<https://dansksejlunion.dk/kapsejlads/kapsejladsarrangoer/virtuelt-kontor>

- Startprocedurer
- Registrering af for tidlig startende både
- Måltagningslister
  
- Vejledning til indbydelse og sejladsbestemmelser

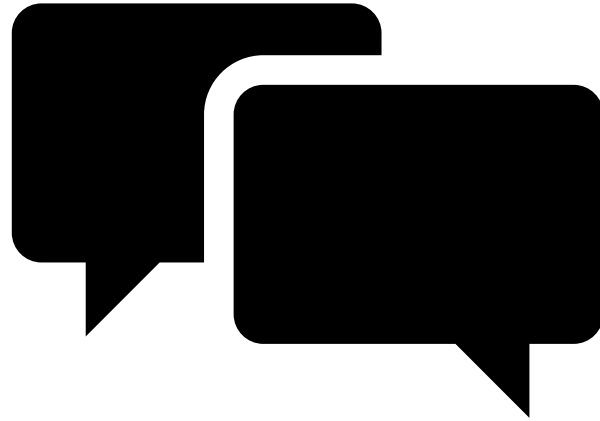

Hvad er det mest væsentlige du tager med herfra?